

For venstre hånd brukes nesten alltid en f-nøkkel: 

F-nøkkelen indikerer hvor tonen f er, nemlig på andre linje ovenfra: 

Den slynger seg rundt linja og setter i tillegg et punkt over og under:

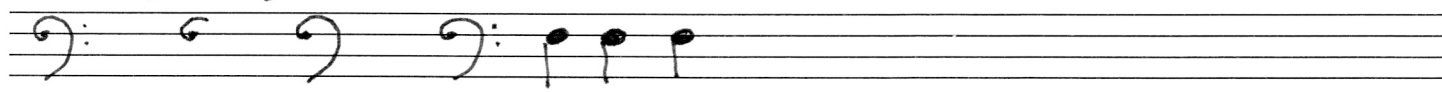

F F F

Øv deg på å tegne f-nøkkel:

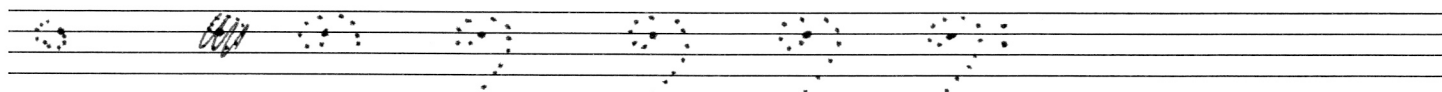

Nå som vi vet hvor F er, kan vi telle oss fram til de andre tonene:

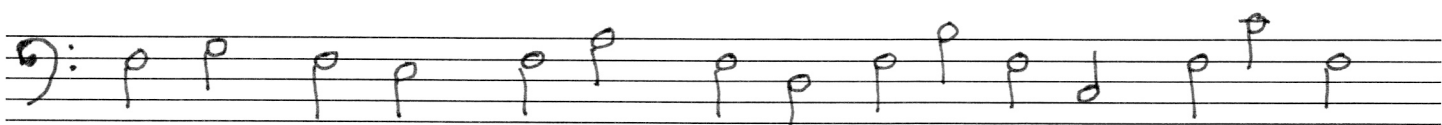

F G F E F A F D F H F C F C F

Skriv disse tonene selv her:

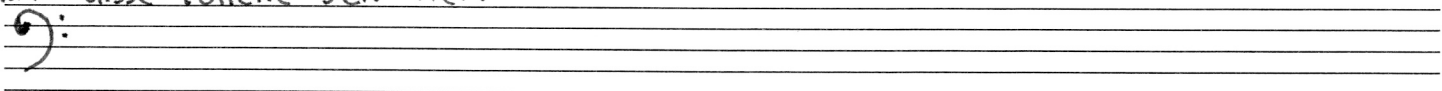

Her er C-dur skala fra f OPP til c, og fra f NED til c:

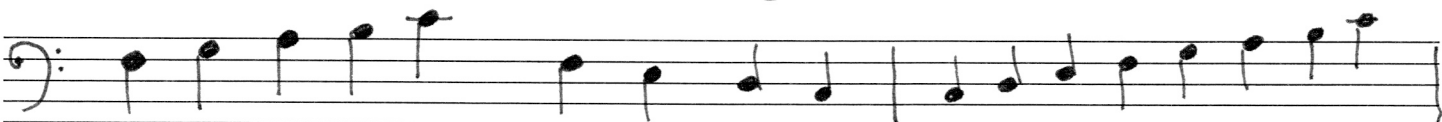

f g a h c f e d c c d e f g a h c

Skriv det samme her:

